Informe de gestión *2025*

Funsebas

We **Help** .We **Win.** We **Grow**

“Acompañando vidas, construyendo bienestar”

Comunidad

Funsebas
We Help .We Win. We Grow

Estimados aliados, empresas, personas naturales y voluntarios:
Reciban un saludo lleno de gratitud y esperanza.

En nombre de la Fundación y en el mío propio, como directora y fundadora, quiero expresar nuestro más sincero agradecimiento por el apoyo, la solidaridad y el compromiso que nos brindaron durante el año 2025. Gracias a cada aporte, gesto, donación y hora de voluntariado, hemos podido acompañar a niños con cáncer y a sus familias en momentos profundamente desafiantes.

Esta Fundación nació en honor a mi hijo, cuyo legado de amor, fortaleza y valentía sigue vivo en cada niño que recibe atención, en cada sonrisa recuperada y en cada familia que encuentra apoyo. Ustedes hacen parte fundamental de este legado. Su generosidad nos permite seguir luchando por la vida, la dignidad y la esperanza de nuestros niños.

Nada de lo que hemos logrado sería posible sin personas y organizaciones como ustedes, que creen en nuestra misión y deciden actuar con el corazón. Su apoyo no solo se traduce en ayuda material, sino en un mensaje poderoso: nuestros niños no están solos.

Gracias por caminar a nuestro lado, por confiar en nuestra labor y por ser parte de esta causa que transforma vidas. Esperamos seguir contando con su valioso acompañamiento en los años venideros.

Con profunda gratitud y aprecio,



Atentamente,
Directora y Fundadora
Funsebas

Trabajamos por estos
Objetivos de desarrollo sostenible



FUNSEBAS ayuda a reducir la pobreza en familias con niños con cáncer, brindando apoyo humanitario, acceso a servicios y acompañamiento social.



FUNSEBAS brinda acompañamiento integral a niños con cáncer, promoviendo su bienestar físico, emocional y social durante el tratamiento.



FUNSEBAS impulsa el empoderamiento económico de madres cuidadoras y familias, promoviendo el emprendimiento y el acceso a ingresos sostenibles.



FUNSEBAS apoya la educación de niños con cáncer mediante becas, recursos escolares y acompañamiento psicosocial.



FUNSEBAS contribuye a la seguridad alimentaria de niños con cáncer y sus familias con apoyo nutricional y alimentación adecuada durante el tratamiento.





Problematica

ESTADÍSTICA DEL CÁNCER INFANTIL COLOMBIA 2024

Figura 1. Promedio de casos confirmados por semana, en el evento cáncer en menores de 18 años, Colombia, 2019 a periodo epidemiológico I de 2025

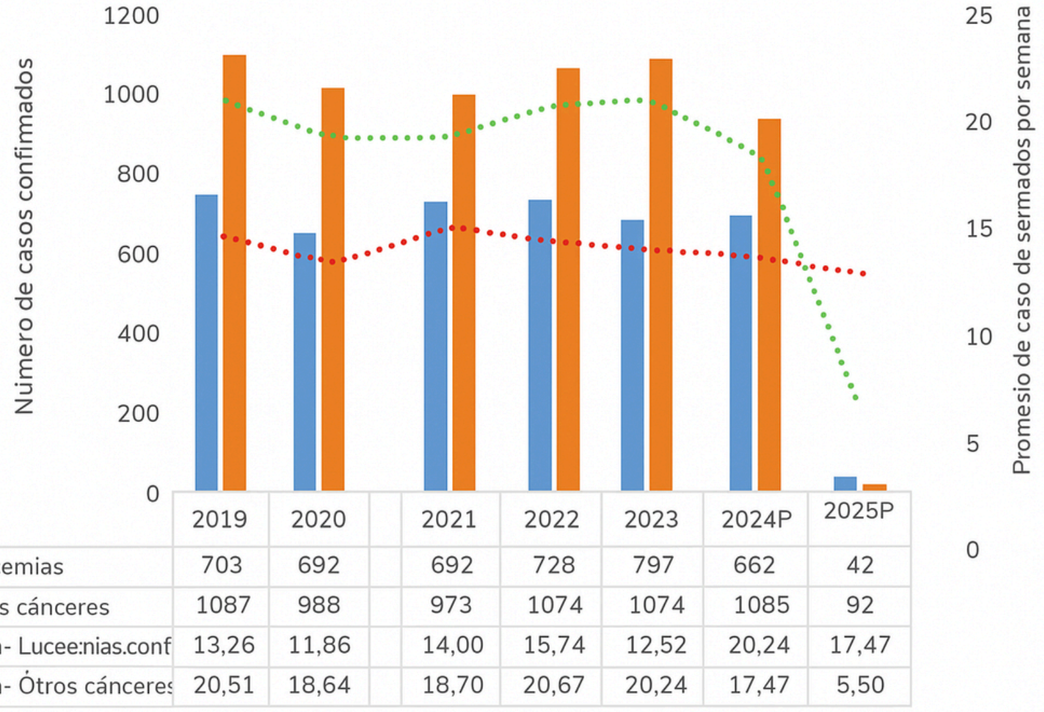

	2019	2020	2021	2022	2023	2024P	2025P
Le ucemias	703	692	692	728	797	662	42
Ot ros cánceres	1087	988	973	1074	1074	1085	92
prom- Lucee:nias.conf	13,26	11,86	14,00	15,74	12,52	20,24	17,47
prom- Ótros cánceres	20,51	18,64	18,70	20,67	20,24	17,47	5,50

Fuente. Siviglia, INS, 2019 a periodo epidemiológico I de 2025 (datos preliminares)

ESTADÍSTICA DEL CÁNCER INFANTIL COLOMBIA 2024

Figura 2. Tasas de notificación de cáncer confirmados en población menor de 18 años, Colombia, 2019 a 2024

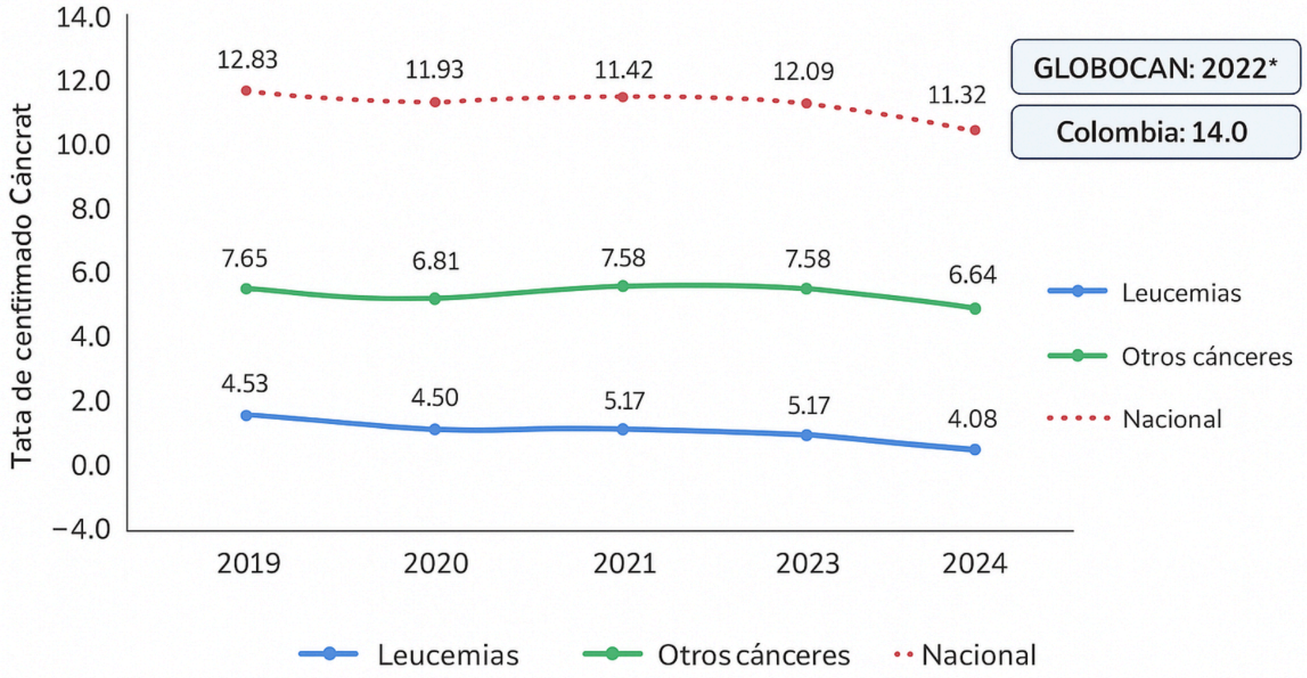

¿Por qué?

Disminuir la tasa de mortalidad de niños, niñas y adolescentes diagnosticados con cáncer.

Brindar apoyo psicosocial y nutricional como parte fundamental del proceso de tratamiento.

Mejorar la accesibilidad económica, considerando que los costos asociados al cáncer pueden ser inasequibles para muchas familias.





Enfoque emocional

Impacto del acompañamiento integral en la vida de los niños y sus familias

El apoyo psicosocial y nutricional es un componente esencial para fortalecer la adherencia al tratamiento y mejorar la calidad de vida de los niños con cáncer. Este acompañamiento integral contribuye de manera significativa al bienestar emocional y físico del paciente y su familia. De igual forma, la accesibilidad económica resulta determinante, ya que los costos asociados al tratamiento oncológico pueden representar una barrera insuperable para muchas familias en situación de vulnerabilidad.

Nuestro *Impacto*

Funsebas

We Help .We Win. We Grow

POBLACIÓN IMPACTADA

Durante el año 2025, FUNSEBAS acompañó de manera integral a **128 niños, niñas y adolescentes** con diagnóstico oncológico y otras condiciones de alto costo. Este acompañamiento no fue solo asistencial, sino emocional, social y familiar, a través de los diferentes programas de la Fundación.



POBLACIÓN IMPACTADA POR GÉNERO

Durante el año 2025, FUNSEBAS acompañó a **60 niñas y 68 niños, así como a 76 mamitas** cuidadoras, reconociendo que el proceso de atención de los niños con diagnóstico oncológico y otras condiciones de alto costo requiere un acompañamiento que incluye de manera activa a su entorno familiar

IMPACTO DE PROYECTOS

Estos resultados se lograron a través del desarrollo de **213 actividades y 10 proyectos durante 2025**, orientados al acompañamiento integral de los niños y sus familias. Las acciones desarrolladas abordaron dimensiones emocionales, sociales y de bienestar, respondiendo a necesidades específicas de las familias acompañadas.



VOLUNTARIOS Y BENEFACTORES ACTIVOS

Durante el año 2025, FUNSEBAS logró vincular a **151 voluntarios** y benefactores, así como voluntarios de cooperación internacional, fortaleciendo la ejecución de las actividades y ampliando el alcance del acompañamiento.





VOLUNTARIOS COOPERACIÓN INTERNACIONAL

En 2025, FUNSEBAS fortaleció su cooperación internacional con la participación de **2 voluntarios**, una voluntaria de **Perú** y un voluntario de **México.**

ALIANZAS ESTABLECIDAS

Durante 2025, FUNSEBAS cerró con **16 alianzas nuevas**, las cuales contribuyeron al fortalecimiento institucional y a la sostenibilidad de las acciones desarrolladas.



Cifras de impacto

EJECUCIÓN DE ACTIVIDADES POR MES		
ENERO	0	6
FEBRERO	0	13
MARZO	0	18
ABRIL	0	17
MAYO	0	19
JUNIO	0	19
JULIO	0	17
AGOSTO	0	17
SEPTIEMBRE	0	23

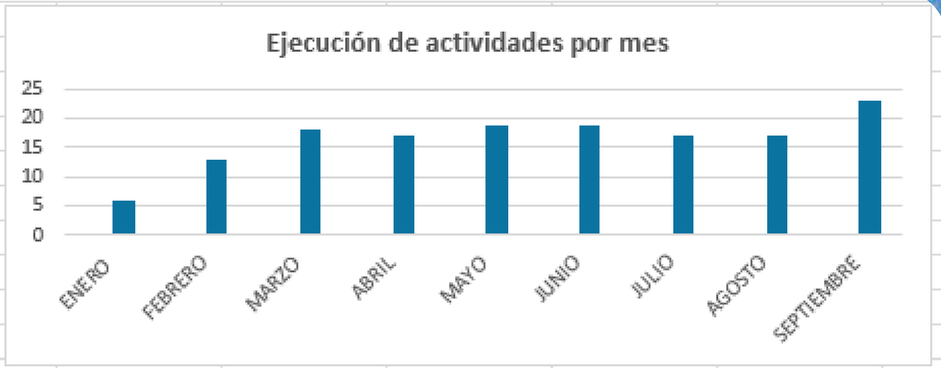

PARTICIPANTES X MES		
ENERO	0	80
FEBRERO	0	190
MARZO	0	151
ABRIL	0	151
MAYO	0	190
JUNIO	0	220
JULIO	0	123
AGOSTO	0	226
SEPTIEMBRE	0	516



Cifras de impacto

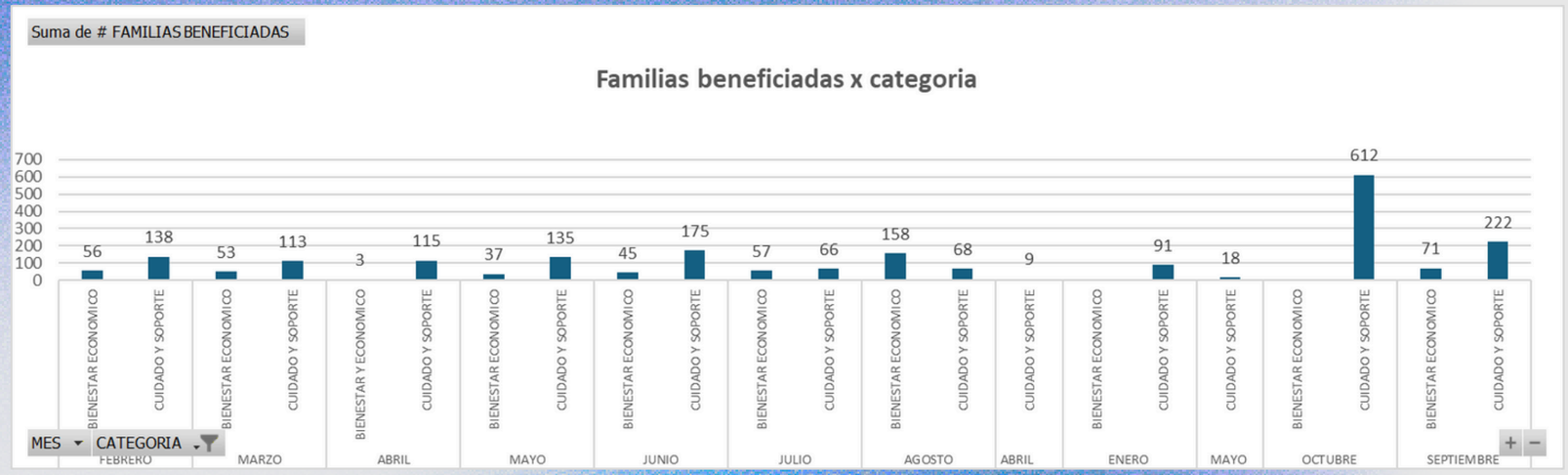

Cifras de impacto

MES	# ACTIVIDADES 2025
OCTUBRE	15
NOVIEMBRE	15
DICIEMBRE	13
TOTAL ACTIVIDADES EJECUTADAS	**42**



MES	FAMILIAS BENEFICIADAS 2025
OCTUBRE	638
NOVIEMBRE	299
DICIEMBRE	988
TOTAL FAMILIAS BENEFICIADAS	**1.925**

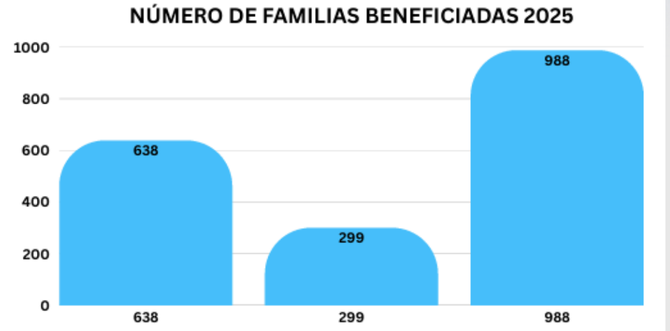

Cuidado y soporte

SALUD MENTAL

En FUNSEBAS, el componente de salud mental permite brindar a las familias herramientas emocionales y psicosociales para afrontar los desafíos asociados a la enfermedad, fortaleciendo su bienestar emocional, la resiliencia familiar y la capacidad de cuidado.

Nuestro acompañamiento busca generar espacios seguros de escucha, contención y apoyo, contribuyendo a la estabilidad emocional de madres cuidadoras, niños, niñas y adolescentes.

IMPACTO

- Sesiones / actividades realizadas: 14
- Modalidad: Virtual y presencial
- Familias atendidas: 169 familias

LOGRO SALUD MENTAL

Durante el 2025, FUNSEBAS fortaleció su modelo de acompañamiento integral, ampliando la atención a niños, niñas, adolescentes y sus familias. A través del trabajo articulado con aliados, empresas y donantes, la Fundación consolidó sus programas, promovió el bienestar emocional y social de las familias acompañadas y sentó bases sólidas para su crecimiento institucional y sostenibilidad.





SEGURIDAD ALIMENTARIA

En FUNSEBAS, el componente de Seguridad Alimentaria busca apoyar a las familias en la cobertura de sus necesidades básicas, reconociendo que una alimentación adecuada es fundamental para el bienestar físico, emocional y social. A través de estas acciones, se contribuye a aliviar cargas económicas y a fortalecer la estabilidad de los hogares acompañados.

IMPACTO

- Sesiones / actividades realizadas: 13
- Modalidad: Virtual y presencial
- Familias atendidas: 274 familias

LOGRO 2025

Durante el 2025, FUNSEBAS fortaleció su componente de Seguridad Alimentaria mediante la entrega continua de apoyos nutricionales a las familias, consolidando este programa como un eje clave del cuidado y soporte integral. Estas acciones permitieron brindar alivio a las necesidades básicas del hogar y fortalecer el bienestar de las familias en situación de vulnerabilidad.







NAVIDAD FELIZ

En FUNSEBAS, el programa Navidad Feliz busca brindar espacios de integración, alegría y acompañamiento emocional para los niños, niñas y sus familias, fortaleciendo los vínculos familiares y comunitarios en una de las épocas más significativas del año. A través de estas actividades, la Fundación promueve momentos de bienestar, esperanza y contención emocional para las familias acompañadas.





IMPACTO

- Sesiones / actividades realizadas: 9
- Modalidad: Presencial
- Familias atendidas: 421 familias



LOGRO 2025

Durante el 2025, FUNSEBAS consolidó el programa Navidad Feliz como un espacio de encuentro y bienestar emocional, logrando la participación activa de niños, niñas y sus familias en actividades de integración, entrega de regalos y acompañamiento. Estas acciones permitieron fortalecer la unión familiar, generar momentos significativos y reafirmar el compromiso de la Fundación con el cuidado y soporte integral de las familias.

Bienestar Social

FUNSEBAS realizó visitas a hospitales e instituciones de salud como el Instituto Nacional, y el HOMI, dirigidas a niños y niñas que se encuentran en proceso de atención médica.
Durante estas jornadas se desarrollaron actividades lúdicas y pedagógicas como juegos de destreza, sopas de letras, crucigramas y dibujos, con el objetivo de brindar espacios de distracción, agilidad mental y bienestar emocional dentro del entorno hospitalario.
Así mismo, se realizaron entregas de regalos, mantas, refrigerios, gorros, tapabocas, mandalas y detalles, buscando generar momentos de alegría, acompañamiento y apoyo emocional para los niños participantes.





IMPACTO

- Actividades realizadas: 10
- Instituciones atendidas: Instituto Nacional, y HOMI
- Tipo de actividades: Lúdicas, recreativas y pedagógicas

LOGRO 2025

Durante el año 2025 fortaleció el acompañamiento a niños y niñas hospitalizados a través de visitas realizadas en instituciones de salud, brindando espacios de bienestar, cercanía y apoyo emocional en medio de sus procesos médicos.
Estas jornadas permitieron transformar el entorno hospitalario en momentos de alegría, distracción y esperanza, contribuyendo al bienestar emocional de los niños y generando experiencias significativas que complementan su proceso de atención integral.

PROGRAMA DE DISCAPACIDAD

En FUNSEBAS, el Programa de Discapacidad busca brindar acompañamiento integral a niños, niñas y adolescentes con discapacidad y a sus familias, promoviendo el cuidado, la inclusión y el fortalecimiento emocional. A través de espacios de orientación y formación, la Fundación contribuye a mejorar la calidad de vida de las familias, fortaleciendo sus capacidades de cuidado y afrontamiento.

IMPACTO

- Sesiones / actividades realizadas: 6
- Modalidad: Virtual y presencial
- Familias atendidas: 28 familias

LOGRO 2025

Durante el 2025, FUNSEBAS consolidó el programa Navidad Feliz como un espacio de encuentro y bienestar emocional, logrando la participación activa de niños, niñas y sus familias en actividades de integración, entrega de regalos y acompañamiento. Estas acciones permitieron fortalecer la unión familiar, generar momentos significativos y reafirmar el compromiso de la Fundación con el cuidado y soporte integral de las familias.



Realizando sueños

(viaja conmigo, Sueños de Quince,celebración de cumpleaños)

Durante el 2025, FUNSEBAS fortaleció el programa **Realizando Sueños** como una estrategia de bienestar emocional, en articulación con aliados estratégicos como Make-A-Wish, haciendo posible la realización de experiencias significativas . En conjunto con Andiseg celebramos los **Sueños de Quince** de nuestras niñas y sus familias. Por parte de la fundación celebramos de los demás **cumpleaños** de los niños y sus familias.

Estas acciones consolidaron espacios de esperanza y reconocimiento, permitiendo que los niños vivieran momentos de ilusión con un impacto positivo en su estado emocional y el de sus familias. El trabajo conjunto con aliados reafirmó el compromiso de FUNSEBAS con el acompañamiento integral y la creación de experiencias que transforman realidades.







IMPACTO

- Sesiones / actividades realizadas: 15
- Modalidad: presencial
- Familias atendidas total: 255 familias

LOGRO 2025

Estas acciones consolidaron espacios de esperanza y reconocimiento, permitiendo que los niños vivieran momentos de ilusión que impactaron positivamente su estado emocional y el de sus familias. El trabajo conjunto con aliados reafirmó el compromiso de FUNSEBAS con el acompañamiento integral y la construcción de experiencias que transforman realidades.

Programa de promoción de salud

En FUNSEBAS, el Programa de Salud busca fortalecer el autocuidado, la educación en salud y la prevención de riesgos en niños, niñas, adolescentes y sus familias. A través de actividades formativas,y educativas, la Fundación promueve hábitos saludables, la detección temprana y el bienestar integral, contribuyendo a mejorar la calidad de vida de las familias acompañadas.

IMPACTO

- Sesiones / actividades realizadas: 14
- Modalidad: Virtual y presencial
- Familias atendidas: 169 familias

LOGRO 2025

Durante el 2025, FUNSEBAS fortaleció el Programaen Salud, consolidando espacios educativos y preventivos dirigidos a niños, niñas, adolescentes y sus familias. A través de actividades virtuales, presenciales la Fundación promovió el autocuidado, la detección temprana y la adopción de hábitos saludables, reafirmando su compromiso con la prevención y el bienestar integral de las familias acompañadas.



Diversidad y creatividad

En FUNSEBAS, el programa de Diversidad y Creatividad promueve espacios lúdicos, recreativos y artísticos que fortalecen el bienestar emocional, la expresión y la integración social de los niños, niñas y sus familias. A través de actividades creativas, se fomenta la imaginación, la alegría y el sentido de pertenencia, contribuyendo al desarrollo emocional y a la construcción de experiencias positivas.



IMPACTO

- Sesiones / actividades realizadas: 10
- Modalidad: Virtual y presencial
- Familias atendidas: 231 familias



LOGRO 2025

Durante el 2025, FUNSEBAS consolidó el programa de Diversidad y Creatividad como un espacio clave para el bienestar emocional y la integración social, fortaleciendo la oferta de actividades lúdicas y artísticas dentro del componente de Cuidado y Soporte. Este programa permitió diversificar las estrategias de acompañamiento, promover la participación activa de niños y familias y fortalecer alianzas con actores institucionales y empresariales.

Club de jóvenes

En FUNSEBAS, el Club de Jóvenes es un espacio de acompañamiento, participación y crecimiento personal dirigido a adolescentes y jóvenes, donde se promueve el bienestar emocional, la integración social y el fortalecimiento de habilidades personales. A través de encuentros formativos, recreativos y comunitarios, la Fundación fomenta la expresión, el liderazgo y la construcción de vínculos positivos..



IMPACTO

- Sesiones / actividades realizadas: 25
- Modalidad: Virtual y presencial
- Familias atendidas: 128 familias

LOGRO 2025

Durante el 2025, FUNSEBAS consolidó el Club de Jóvenes como un espacio permanente de participación juvenil, fortaleciendo la continuidad de los encuentros y la vinculación activa de adolescentes y jóvenes. Este programa permitió promover el desarrollo personal, la integración social y el sentido de pertenencia, integrándose como un eje clave del componente de Cuidado y Soporte.

Bienestar económico

En FUNSEBAS, el eje de Bienestar Económico busca fortalecer la autonomía y sostenibilidad de las familias acompañadas, promoviendo el desarrollo de capacidades personales, formativas y productivas. A través de procesos de capacitación, formación y unidades productivas con enfoque social, la Fundación contribuye a mejorar las oportunidades económicas y la estabilidad de los hogares, reconociendo el bienestar económico como un pilar fundamental del bienestar integral.

Capacitación y formación

El Programa de Capacitación y Formación de FUNSEBAS tiene como propósito fortalecer las habilidades personales, emocionales, creativas y productivas de las familias vinculadas a la Fundación. A través de talleres, procesos formativos, espacios artísticos y programas educativos, se promueve el desarrollo integral, la autonomía y la generación de oportunidades que contribuyen al bienestar económico y social de las familias.



IMPACTO

- Sesiones / actividades realizadas: 40
- Modalidad: Virtual y presencial
- Familias atendidas: 300 familias

LOGRO 2025

Durante el 2025, FUNSEBAS consolidó el Programa de Capacitación y Formación como un eje clave del Bienestar Económico, ampliando su oferta formativa y fortaleciendo alianzas con instituciones académicas y aliados estratégicos. Este proceso permitió diversificar los contenidos, integrar enfoques artísticos, educativos y productivos, y sentar bases sólidas para el desarrollo de capacidades que promueven la autonomía, el empoderamiento y la sostenibilidad de las familias acompañadas.

Unidades productivas

Las Unidades Productivas tienen como propósito brindar a las familias oportunidades reales de generación de ingresos, fortaleciendo su autonomía y estabilidad económica.

A través de procesos presenciales y convocatorias laborales, este programa busca vincular a madres y cuidadores a iniciativas productivas y alianzas con empresas, promoviendo el desarrollo de habilidades laborales, el acceso a oportunidades de empleo y el fortalecimiento de proyectos propios como la Tienda Social de la Fundación



IMPACTO

- Sesiones / actividades realizadas: 5
- Modalidad: Virtual y presencial
- Familias atendidas: 5

LOGRO 2025

Durante el año 2025, FUNSEBAS logró activar y consolidar el componente de Unidades Productivas como una alternativa de bienestar económico para las familias vinculadas.

Gracias a la articulación con aliados estratégicos, se generaron oportunidades laborales y se fortalecieron iniciativas productivas de la Fundación, permitiendo avanzar en procesos de autonomía económica y aportando a la sostenibilidad de los proyectos sociales que se desarrollan desde la Casa FUNSEBAS.

Tienda social

La Tienda Social de FUNSEBAS es un espacio solidario ubicado en Cajicá, donde se comercializa ropa de primera y segunda mano con el propósito de generar bienestar económico y apoyar a las familias acompañadas por la Fundación.

A través de jornadas presenciales, este espacio promueve el aprovechamiento responsable de los recursos, el acceso a prendas a bajo costo y el fortalecimiento de iniciativas solidarias que contribuyen a la economía familiar.



Ropa recojida

- Septiembre: 727 kg
- Octubre: 844,4 kg
- Noviembre: 1.276 kg
- Diciembre: 1.523 kg



LOGRO 2025

Durante el año 2025, FUNSEBAS fortaleció la Tienda Social como una alternativa de bienestar económico para las familias acompañadas.

A través de jornadas de recolección presenciales, se consolidó este espacio en Cajicá como un punto de apoyo comunitario, promoviendo la reutilización responsable, la sostenibilidad y el acceso a ropa de primera y segunda mano.

Reconocimientos

Funsebas

We Help .We Win. We Grow

Reconocimientos



Mención especial al proyecto Funsebas Creactiva por su aporte social en el 20° Premio Andesco a la Sostenibilidad, otorgado en Cartagena de Indias en el año 2025.

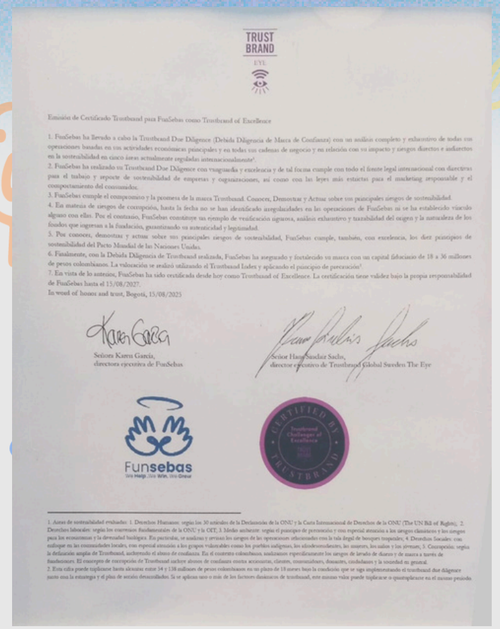



Certificado de Sostenibilidad Trustbrand, tras un riguroso proceso que validó el cumplimiento de normas internacionales en derechos humanos, laborales, ambientales, sociales y anticorrupción. Este reconocimiento consolida a la Fundación como una organización responsable, confiable y sostenible, garantizando a donantes y aliados la transparencia, ética e impacto real de su labor.

Reconocimientos



LA FONDATION LA ROCHE-POSAY

Enlace
Fundación Nuestros Hijos

Childhood Cancer International LATAM

Certifican que

FUNDACIÓN FUNSEBAS

Participó de la etapa 1 del programa Enlace: "**Valoración de la Capacidad Organizativa**" logrando una **calificaci**
"**3**", haciéndose acreedora del

Lazo Dorado

como reconocimiento a su proceso y nivel de desarrollo en pro de la mejora en la atención de los NNAJ con cán

El puntaje de **95/100** la compromete a implementar el plan de mejora establecido, con énfasis en las áreas
Manejo de Información

Diciembre, 2025

Javier Galván Villarreal
Presidente CCI Latam

Elizabeth Campos Ramírez
Asesora Técnica Programa Enlace

Lazo Dorado 2025 FUNSEBAS fue reconocida en la Etapa 1 del Programa Enlace por su fortalecimiento institucional y compromiso con la mejora continua, en alianza con la Fundación Nuestros Hijos, Childhood Cancer International LATAM y Fundación La Roche-Posay.



Funsebas
We Help .We Win. We Grow.

Para FUNSEBAS, haber sido invitados a la Rueda de Negocios TIKSO 2025, representó un reconocimiento significativo al trabajo que desarrollamos de manera constante en favor de los niños, niñas y adolescentes con diagnóstico oncológico, así como de sus familias.

Nuestra participación permitió visibilizar sus historias y necesidades, construir alianzas estratégicas con actores clave del ecosistema social y proyectar nuestra misión hacia escenarios de articulación e impacto internacional, reafirmando nuestro compromiso con la cooperación, la sostenibilidad y la transformación social.

NUESTROS EVENTOS

-El torneo de golf en Neiva - La mega gala - Carrera corre por un niño

Torneo de Golf

El Torneo Huila Oil & Golf es un evento deportivo de carácter empresarial y social que reúne a compañías, aliados y participantes del sector para apoyar causas sociales.

En su XXII edición (2025), FUNSEBAS participó como fundación beneficiaria, destinando los recursos recaudados a fortalecer su labor social.



Carrera Corre por un Niño

La segunda edición de “Corre por un Niño”, realizada el 21 de octubre de 2025 en las instalaciones de la Universidad UDCA, contó con la participación de 430 corredores.

Esta iniciativa tuvo como objetivo sensibilizar a la comunidad sobre el impacto del cáncer en los niños y sus familias, así como recaudar fondos para apoyar los programas de la Fundación FUNSEBAS.





LA MEGA GALA 2025

Se llevó a cabo la quinta edición de la Mega Gala FUNSEBAS, un evento de recaudación de fondos cuyo objetivo principal es garantizar la sostenibilidad de los proyectos sociales de la Fundación. Estos proyectos están enfocados en mejorar la salud, la educación y el bienestar integral de los niños, contribuyendo a fortalecer su calidad de vida y a mejorar sus tasas de supervivencia.





Casos de exito

Con el programa cumpliendo sueños hemos dado esperanza a la vida de nuestros niños, niñas y adolescentes , han sido más de 85 actividades entre las que se han entregado regalos de navidad, se han celebrado cumpleaños de nuestros niños y niñas, los quinceaños de 7 niñas en el 2025 , Viajes para conocer el mar para Maria Paula, Maicol y sus mamás.

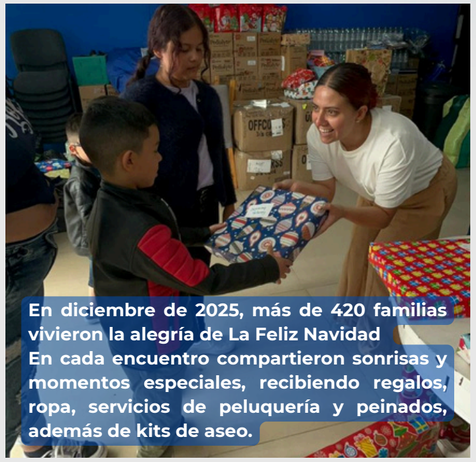

En diciembre de 2025, más de 420 familias vivieron la alegría de La Feliz Navidad
En cada encuentro compartieron sonrisas y momentos especiales, recibiendo regalos, ropa, servicios de peluquería y peinados, además de kits de aseo.



Entre sonrisas, ilusiones y mucha magia, Isabella, Leinay, Karol, Yorielys, María Alejandra, Alison y Derly celebraron sus 15 años, un momento que quedará para siempre en sus corazones.

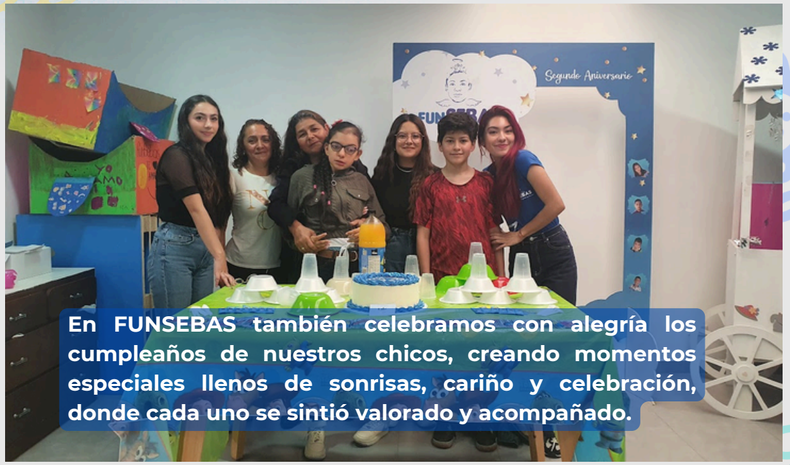

En FUNSEBAS también celebramos con alegría los cumpleaños de nuestros chicos, creando momentos especiales llenos de sonrisas, cariño y celebración, donde cada uno se sintió valorado y acompañado.

Como te puedo colaborar?



Con la sonrisa llena de ilusión y el abrazo de su mamá, María Paula conoció el mar, viviendo un sueño posible gracias a Make-A-Wish



Entre sonrisas, ilusiones y mucha magia, Isabella, Leinay, Karol, Yorielys, María Alejandra, Alison y Derly celebraron sus 15 años, un momento que quedará para siempre en sus corazones.



Casos de exito

Club de jóvenes

El Club de Jóvenes se convirtió en un espacio de esperanza y crecimiento, donde 20 jóvenes compartieron 25 actividades llenas de autoconocimiento integral y vocacional fortalecieron lazos y sembraron conocimiento para el futuro.





Capacitación y formación

más de 300 familias beneficiadas , 16 talleres dictados (cocina, manipulación de alimentos, maquillaje, costura etc.)

Seguridad Alimentaria

En el Programa de Seguridad Alimentaria de FUNSEBAS, más de 274 familias recibieron apoyo enfocado en las necesidades nutricionales de los niños, asegurando alimentos y cuidados que promueven su salud, crecimiento y adherencia en sus tratamientos

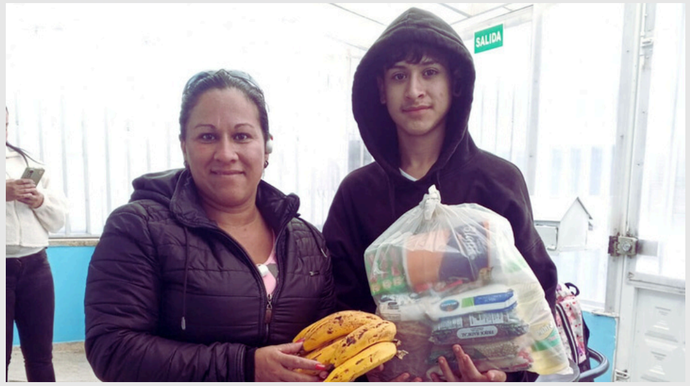



Capacitación y formación

Nancy, la mamá de Sebas, gracias al programa de capacitación y formación, hoy cuenta con su propia unidad de negocio, la cual le brinda estabilidad económica para ella y su hijo. Además, continúa fortaleciendo sus conocimientos a través de las capacitaciones recibidas.

Funsebas
We Help .We Win. We Grow.

GRACIAS POR HACER ESTE 2025 ¡POSIBLE !

